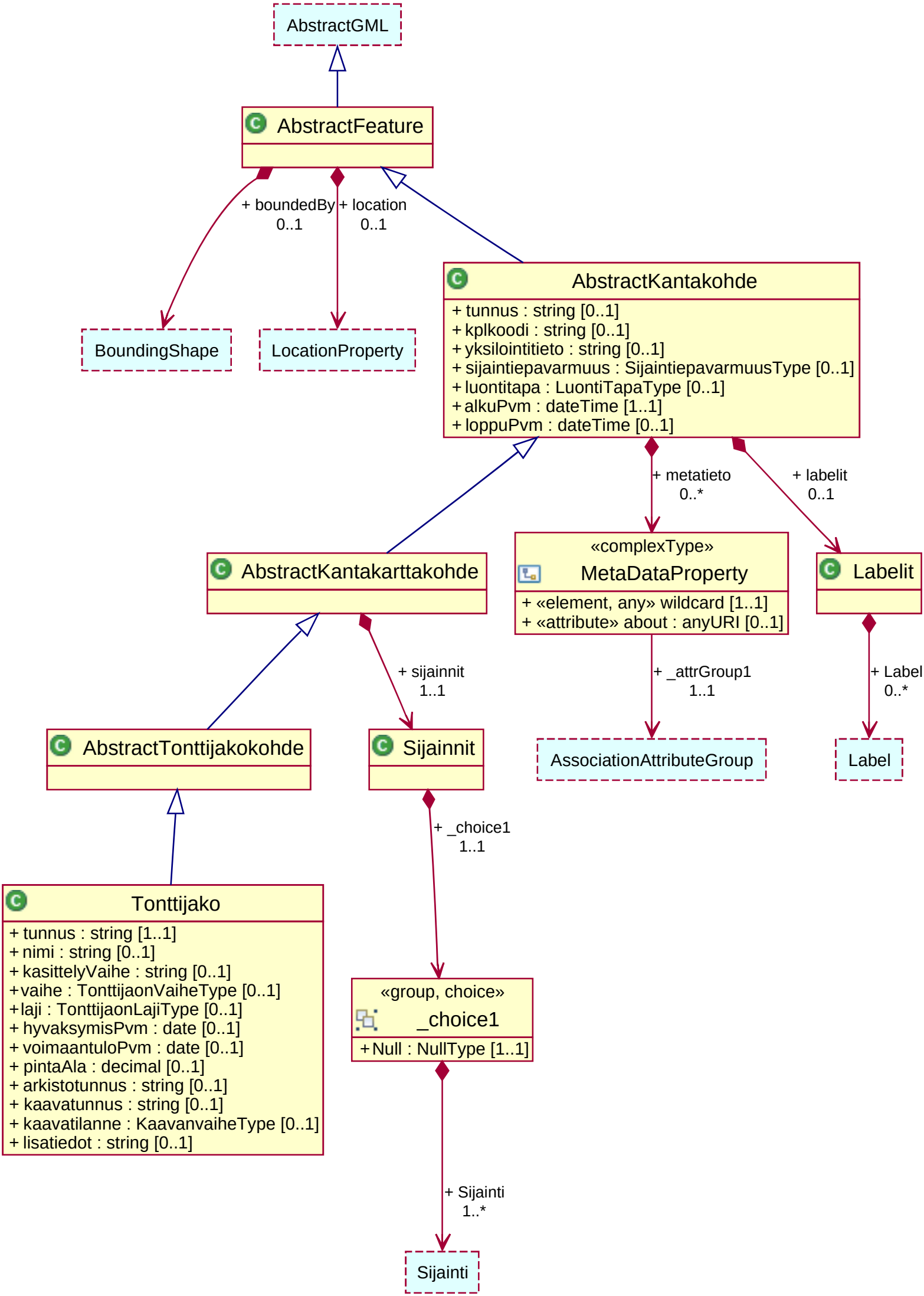
AbstractGML
AbstractFeature
+ boundedBy
0..1
+ location
0..1
BoundingShape
LocationProperty
AbstractKantakohde
+ tunnus : string [0..1]
+ kplkoodi : string [0..1]
+ yksilointitieto : string [0..1]
+ sijaintiepavarmuus : SijaintiepavarmuusType [0..1]
+ luontitapa : LuontiTapaType [0..1]
+ alkuPvm : dateTime [1..1]
+ loppuPvm : dateTime [0..1]
+ metatieto
0..*
+ labelit
0..1
AbstractKantakarttakohde
«complexType»
MetaDataProperty
+ «element, any» wildcard [1..1]
+ «attribute» about : anyURI [0..1]
Labelit
+ sijainnit
1..1
+ _attrGroup1
1..1
+ Label
0..*
AbstractTonttijakokohde
Sijainnit
AssociationAttributeGroup
Label
+ _choice1
1..1
Tonttijako
+ tunnus : string [1..1]
+ nimi : string [0..1]
+ kasittelyVaihe : string [0..1]
+ vaihe : TonttijaonVaiheType [0..1]
+ laji : TonttijaonLajiType [0..1]
+ hyvaksymisPvm : date [0..1]
+ voimaantuloPvm : date [0..1]
+ pintaAla : decimal [0..1]
+ arkistotunnus : string [0..1]
+ kaavatunnus : string [0..1]
+ kaavatilanne : KaavanvaiheType [0..1]
+ lisatiedot : string [0..1]
«group, choice»
_choice1
+ Null : NullType [1..1]
+ Sijainti
1..*
Sijainti